

令和4年度

介護再チャレンジ

有資格者



定員

150名
※先着順

受講料

無料

研修

申込期間

令和4年 5月9日(月) ~ 令和5年 1月20日(金)

身体に負担をかけない最新の介護・技術をご自宅で学び直しませんか？

介護の資格は持っているけれど、「経験がない」、「ブランクがある」など介護の職に就くことに不安がある方や、復帰したけれど、もう一度『介護の基本』を学び直したいとお考えの方が、不安や悩みを解消し、福祉・介護の現場で活躍していただけるよう、介護の知識や技術のスキルアップができる研修（Web研修と介護実技研修）を実施します。

Web研修

対象者

介護福祉士、介護職員初任者研修などの福祉・介護に関する資格を有しながら現在介護の仕事に就いていない、又は介護職として就職・復帰後、概ね1年未満の方

受講期間

令和4年8月1日(月)～令和5年2月17日(金)のうちの3週間
(申し込み後本会より日程を提示する) ご希望の日程のリクエストも可

研修内容

7科目(10時間)

- 介護保険制度の動向
- 尊厳の保持・自立支援
- コミュニケーション技術
- 介護の基本&技術
- 認知症の理解・ケアの知識
- 老化の理解
- 介護におけるリスクマネジメント

受講方法

本会より配布する資料及び講義動画を視聴し、各科目修了後にレポートを提出していただきます。



実技研修

対象者

Web研修受講者のうち、受講を希望する方

日程

令和5年2月
21日(火)、22日(水)

研修内容

介護実技演習

会場

三重県社会福祉会館
(津市桜橋2丁目131)



施設体験

対象者

Web研修受講者のうち、現在、介護の仕事に就いておらず参加を希望する方

日程

2日間
(施設体験の日程、体験施設などは、参加者の希望より本会で調整する)

※体験期間中は、ボランティア行事用保険に加入する(本会費用負担)

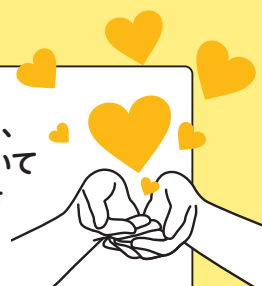

その他

- Web研修の受講にあたっては、インターネットに接続したパソコンが必要です。
※インターネット環境が整っていない方は応相談。(インターネットの通信料は受講者負担)
- 就労に関する希望に基づき、キャリア支援専門員が就労支援を実施します。
- 新型コロナウイルス感染症の感染拡大により実施に懸念が生じる場合は、実技研修及び施設体験を延期又は中止します。
- 本研修は、ハローワークの求職活動実績として認められます。

社会福祉法人 三重県社会福祉協議会 福祉研修人材部 福祉人材課

三重県福祉人材センター

TEL 059-227-5160 FAX 059-222-0170

受付時間 平日9:00～17:00

〒514-8552 津市桜橋2丁目131 E-mail: senzai@miewel.or.jp

主催：三重県・社会福祉法人 三重県社会福祉協議会

令和4年度

介護有資格者再チャレンジ研修 (Web 研修)

受講申込書

FAXでお申込

郵送でお申込

Webでお申込

059-222-0170

〒514-8552 津市桜橋2丁目131
三重県福祉人材センター宛



←申込フォームより
お申込ください。

氏名	フリガナ -----	生年月日 昭和 平成	年齢 () 性別 ()
		年 月 日	
住所	〒 ー		
連絡先	自宅電話 ()	携帯電話 ()	
	FAX ()		
メールアドレス			
保有資格	<input type="checkbox"/> 介護福祉士 <input type="checkbox"/> 介護職員初任者研修 <input type="checkbox"/> ホームヘルパー2級 <input type="checkbox"/> 介護職員基礎研修 <input type="checkbox"/> 介護職員実務者研修 <input type="checkbox"/> その他 ()		
経験年数	<input type="checkbox"/> 経験なし <input type="checkbox"/> 1年未満 <input type="checkbox"/> 3年未満 <input type="checkbox"/> 5年未満 <input type="checkbox"/> 10年未満 <input type="checkbox"/> 10年以上		
現在介護の仕事に就いていますか	<input type="checkbox"/> 就いている	【サービス種別】 <input type="checkbox"/> 特別養護老人ホーム <input type="checkbox"/> 介護老人保健施設 <input type="checkbox"/> 軽費老人ホーム <input type="checkbox"/> 養護老人ホーム <input type="checkbox"/> グループホーム <input type="checkbox"/> ショートステイ <input type="checkbox"/> デイサービス <input type="checkbox"/> 訪問介護 <input type="checkbox"/> その他 () ※現在介護の仕事に就いている方で受講できるのは、就職または復帰後概ね1年未満の方です。	
		【介護の仕事を辞めてからのブランク】 <input type="checkbox"/> 1年未満 <input type="checkbox"/> 3年未満 <input type="checkbox"/> 5年未満 <input type="checkbox"/> 5年以上 <input type="checkbox"/> 介護・福祉職経験なし	
	<input type="checkbox"/> 就いていない	現在介護の仕事に就いていない方は、三重県福祉人材センターに求職登録をしていただき、キャリア支援専門員が就労支援をさせていただきます。	

自由記入欄 (質問、日程のリクエスト、就労に関する希望など、自由に記入してください。)

※お電話でのお申込みも受け付けておりますので、ご連絡ください。 TEL 059-227-5160 / 平日9:00~17:00

※受付後、申込内容の確認のため1週間以内にご連絡をさせていただきます。(当センターから連絡がない場合は、恐れ入りますがご連絡ください。)

受講決定について

申込受付後、10日以内にご連絡させていただき、受講日程調整をさせていただきます。
ご連絡がない場合、またご不明な点などありましたら、TEL:059-227-5160(平日9:00~17:00) までご連絡ください。

※ご記入いただいた個人情報は、本事業運営以外の目的には使用いたしません。